

Der lichtdurchflutete Bungalow zeigt, wie bequem Wohnen auf einer Ebene sein kann. 4 Zimmer, Küche, Bad, Gäste-WC, Flur, Diele und ein Hauswirtschaftsraum werden intelligent auf ca. 159 qm geplant und unter ein Walmdach gebracht.



Wohnfläche: ca. 158,94 qm (nach WoFIV)

Netto-Grundfläche: ca. 169,32 qm (nach DIN 277)

Geschosse: 1,0

Zimmer: 4

Bauart: Putzfassade, Walmdach 28°
als Fachwerkbinderkonstruktion, Fundamentplatte

ERDGESCHOSS



Wohnen: 36,37 qm, Küche: 15,83 qm, Eltern: 18,11 qm,
Kind I: 13,85 qm, Kind II: 13,72 qm, Bad: 12,04 qm,
Gäste-WC: 2,20 qm, Diele: 14,59 qm, Flur: 12,00 qm,
HAR: 9,87 qm, Terrasse: 10,36 qm,
Gesamt: 158,94 qm

KELLERGECHOSS

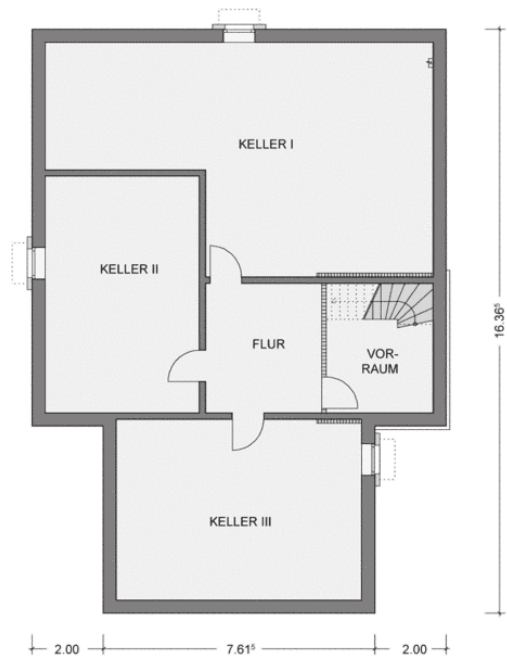

Keller I: 57,71 qm, Keller II: 28,70 qm, Keller III:
34,80 qm, Vorraum: 8,25 qm, Flur: 11,88 qm,
Gesamt: 141,34 qm