

Das klassische Satteldachhaus ist allen anderen Bauformen zum Trotz immer noch der Favorit auf der Beliebtheitskala der Hausbauer. Auf ca. 120 qm bietet dieses Haus alles, was sich eine junge Familie wünscht. 4 Zimmer, Küche, Bad, Gäste-WC, Diele und Hauswirtschaftsraum sind in dem überaus funktionalen Grundriss angeordnet.

Dieses Haus ist eine Ausstattungsvariante, basierend auf dem ASD.100.



Wohnfläche: ca. 119,36 qm (nach WoFIV)

Netto-Grundfläche: ca. 136,37 qm (nach DIN 277)

Geschosse: 1,5

Zimmer: 4

Bauart: Putzfassade, Fundamentplatte, Satteldach 45°, 90 cm Drepmpel

ERDGESCHOSS

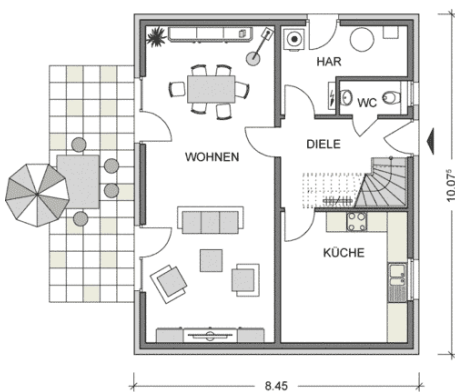

Wohnen: 35,50 qm, Küche: 14,38 qm,
Gäste-WC: 1,94 qm, Diele: 7,23 qm,
HAR: 7,33 qm,
Gesamt: 66,38 qm

DACHGESCHOSS

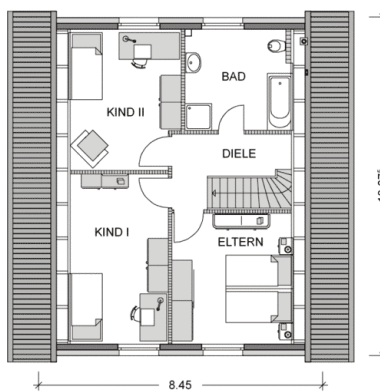

Eltern: 13,09 qm, Kind I: 13,76 qm,
Kind II: 12,55 qm, Bad: 8,39 qm,
Diele: 5,19 qm, **Gesamt: 52,98 qm**

KELLERGECHOSS

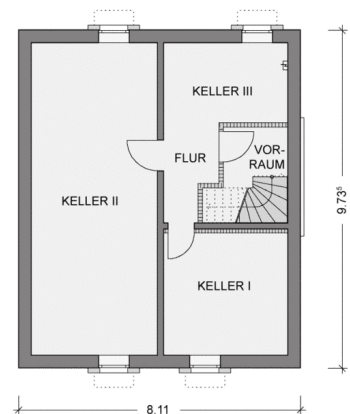

Keller I: 12,58 qm, Keller II: 32,73 qm,
Keller III: 8,25 qm, Vorräum: 2,89 qm,
Flur: 3,91 qm, **Gesamt: 60,36 qm**